Информация о проведенных работах ООО «УЖК «Территория-Запад» в ИЮЛЕ 2023 года.				
Дата	**Адрес объект**	**Вид работ**	**Фото до проведения работ**	**Фото после проведения работ**
03.07	Улица Михеева М.Н., дом № 2, 7 подъезд, 10 этаж	Ремонт доводчика двери		
03.07	Улица Михеева М.Н., дом № 2, 1 подъезд, 1 этаж	Закрепление доводчика двери		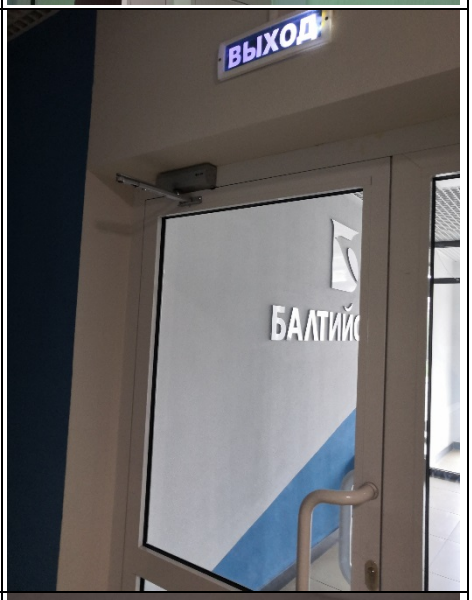
06.07	Улица Михеева М.Н., дом № 2, 2 подъезд, 11 этаж	Замена стекла двери квартирного холла		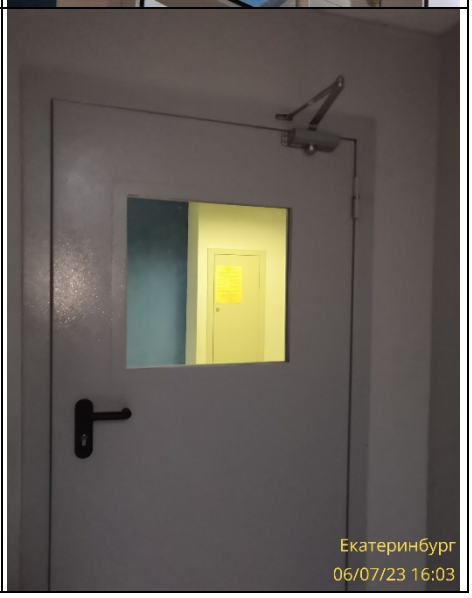

06.07	Улица Михеева М.Н., дом № 2, 5 подъезд, 12 этаж	Замена стекла двери квартирного холла		
12.07	Улица Михеева М.Н., дом № 2, 6 подъезд, 1 этаж	Замена ручки двери вход с ул. Вонсовского	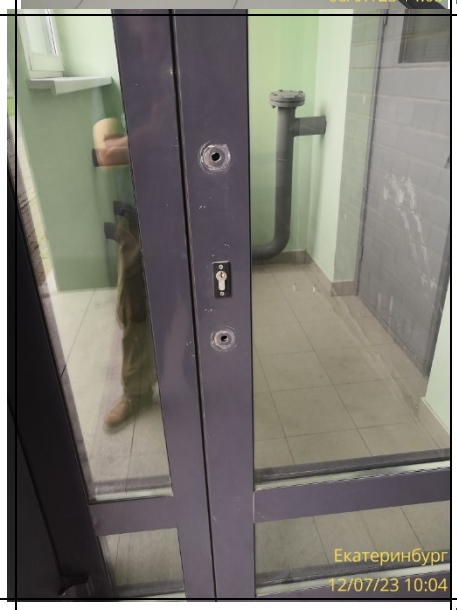	
19.07	Улица Михеева М.Н., дом № 2, 7 подъезд, этаж 10	Замена коллектора ХВС на полипропиле-новые трубы		

19.07	Улица Михеева М.Н., дом № 2, 7 подъезд, этаж 15	Замена коллектора ХВС на полипропиле-новые трубы		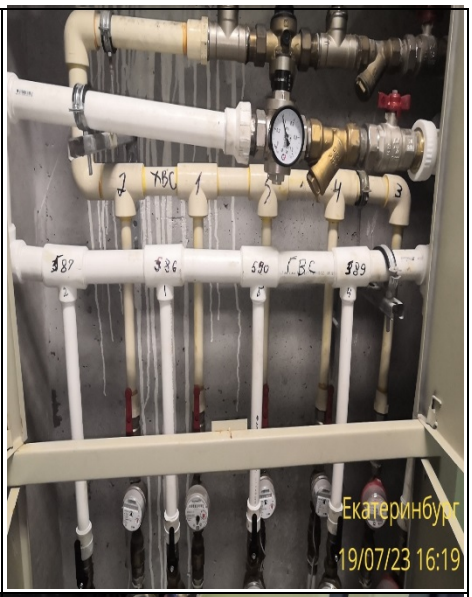
27.07	Улица Михеева М.Н., дом № 2, 6 подъезд, 1 этаж	Замена стекла двери колясочной		
28.07	Улица Михеева М.Н., дом № 2, 8 подъезд	Замена ручки входной двери	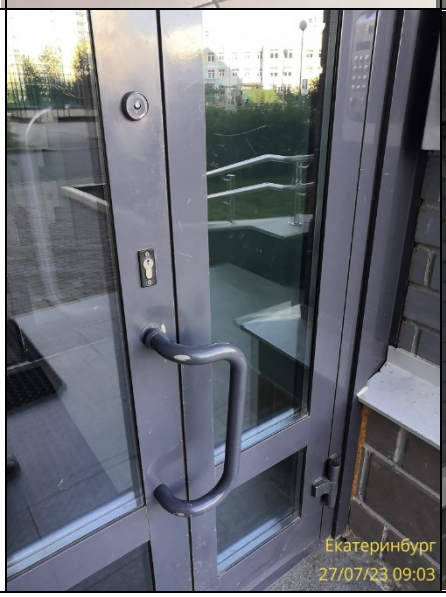	

28.07	Улица Михеева М.Н., дом № 2, двор	Устройство ограждения футбольного поля		

В течении июля был выполнен покос газонов придомовой территории

Полностью проведена прополка клумб

С 25.07.2023 проводится благоустройство и озеленение территории